



**Se saisir des enjeux Biodiversité & Nature
dans ses chaînes de valeur et modèles d'affaire**

Notre mission

Guider les **acteurs de l'économie**
dans l'intégration des enjeux liés à la **nature**,
sur l'ensemble de leur **chaîne de valeur**,
et dans leurs **modèles d'affaires**.

La biodiversité :

- Une approche transversale des enjeux environnementaux
- Une alliée indissociable de l'économie



Nos solutions et expertises

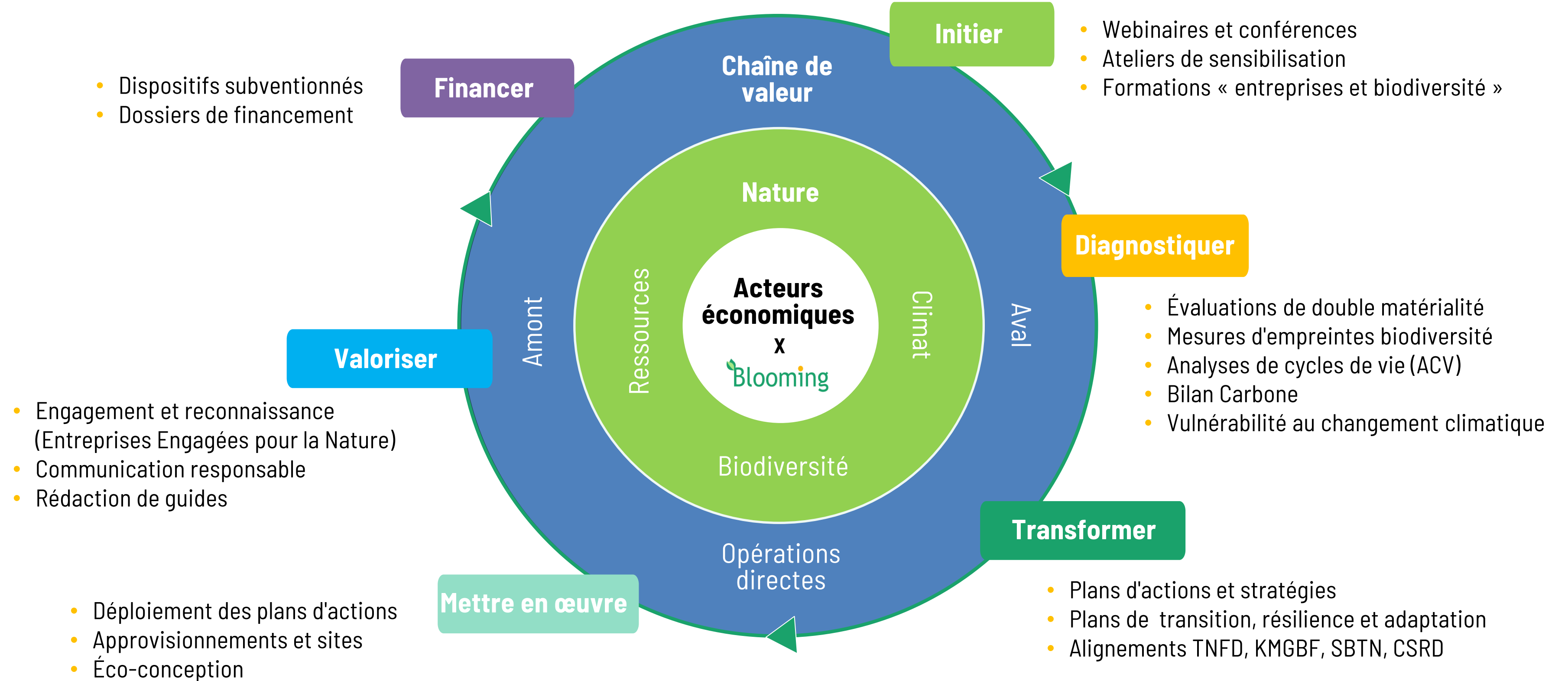



Parce que nous dépendons tous de la nature

Blooming guide les acteurs de économie dans l'intégration des enjeux liés à la nature et à la biodiversité sur leur chaîne de valeur et dans leurs modèles d'affaires.

NOS INTERLOCUTEURS

- Directions RSE / Développement durable
- Dirigeants & comités de direction
- Management

SECTEURS CIBLES

Industries & services · Finance & Private equity · Organisations professionnelles

Cabinet de conseil Nature & biodiversité

Nous identifions et activons, sur la chaîne de valeur des organisations, des leviers d'action stratégiques et opérationnels liés aux enjeux de nature – biodiversité, climat et ressources – pour piloter les risques et saisir les opportunités.

Crédibilité & reconnaissance

AGRÉMENTS & CERTIFICATIONS

Expert Bpifrance – Diag Biodiversité + Diag Adaptation

Agréé GBS (mesure d'empreinte biodiversité Global Biodiversity Score)

Expert advisor SBTN (Science Based Targets for Nature)

Certifié méthode Bilan Carbone

Formé méthode Ocara (adaptation au changement climatique)

Référencé Région Grand Est – Module transformant biodiversité

ENGAGEMENTS, RÉSEAUX & INSTANCES

Membre « Entreprise Engagée pour la Nature » (OFB)

Membre du Comité Biodiversité du MEDEF

Membre actif du Club B4B+ (CDC Biodiversité)

Membre d'Alliance for Nature (réseau international d'entreprises)



Des clients de tous secteurs

Énergie- Infrastructures - Agroalimentaire - Construction - Tourisme - Finance

Biens de consommations - Enseignement supérieur...



Blooming membre de *Alliance for Nature*

Un **réseau international d'entreprises** expertes sur les enjeux liés à la **nature** en lien avec les activités humaines

Les objectifs de l'Alliance:

- disposer d'un **large éventail d'expertises** issu de la mise en synergie de ses membres
- apporter des solutions intégrées, fondées sur la science, dans tous contextes, **à toutes les étapes des chaînes de valeur** et des projets des clients



Ce que l'Alliance nous apporte

L'accès à des compétences et connaissances spécialisées, pour **offrir à nos clients des accompagnements approfondis sur leurs sujets stratégiques** en lien avec la nature et la biodiversité, en France comme à l'international.

Blooming



Au plaisir d'échanger !



contact@blooming-strategy.com



blooming-strategy.com



[@blooming-strategy](https://www.linkedin.com/company/blooming-strategy)



06 64 34 22 30 / 06 65 95 58 55