



# Promolead Energy

Au service de votre stratégie foncière



Optimisez votre prospection.  
**Gagnez du terrain.**

prospection • CRM foncier  
gestion de projets

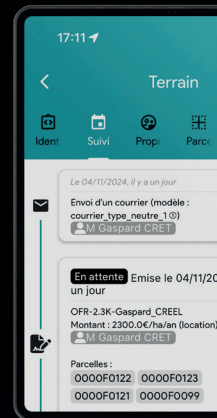
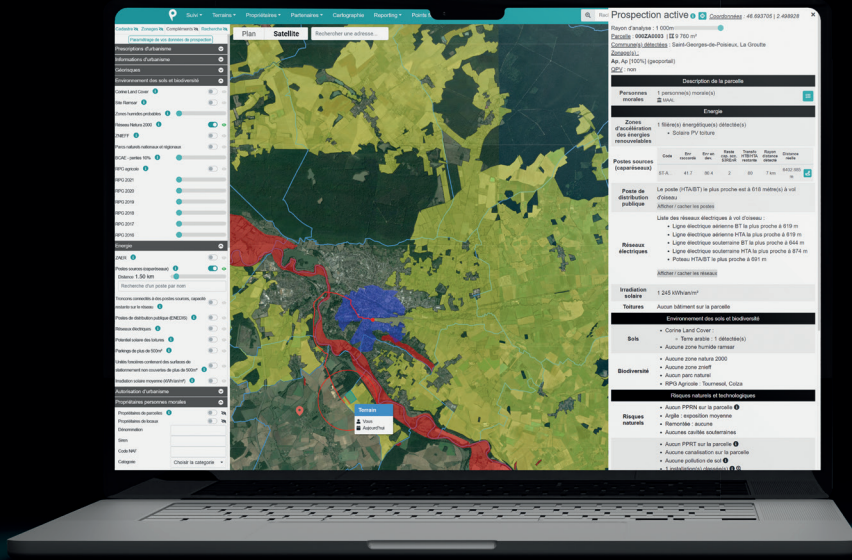

**Promolead Energy facilite le quotidien des collaborateurs.**  
La solution **tout-en-un** ou **sur-mesure**

## Les fonctionnalités



Carte d'analyse et de recherche foncière (interopérable SIG)



Édition et suivi des offres et des accords fonciers



CRM propriétaires / exploitants / partenaires



Échéances de projets (Gantt)



Travail collaboratif et point foncier



Gestion facilitée du portefeuille foncier



Outils de relances et de suivi



Reporting et pilotage

## Nouveau !



**Module de calepinage**

Élaborez votre centrale en un clic pour gagner un temps précieux sur les phases en amont. Intégration paysagère, gestion de la covisibilité, dimensionnement... levez tous les verrous avant de solliciter vos BET !



**Rapports automatisés**

Éditez, selon votre propre template, vos rapports de présentation (historique RPG, postes sources, biodiversité, historique des vues aériennes...). Résultat : en moyenne 3 heures gagnées par dossier. Avec 10 dossiers présentés par mois, cela représente l'équivalent d'une journée économisée par semaine.



Promolead Energy facilite  
**le management des équipes.**

LA solution au service de  
**votre stratégie foncière.**



#### Turnover

- Historisation des données
- Sécurisation de la base foncière
- Transfert & partage des données vers un nouvel utilisateur



#### Reporting

- Reporting à la demande
- Evaluation de l'activité à venir
- Visualisation cartographique
- Points fonciers : traçabilité des échanges avec les collaborateurs, suivi des suites à donner



#### Travail collaboratif

- Gestion de droits différenciés permettant la mise en place d'une nouvelle organisation du travail
- Mutualisation des compétences

### Ils nous font **confiance**



arkotia  
L'énergie intelligente

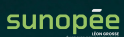

Promolead s'avère très utile dans le développement foncier, car il permet d'optimiser la recherche de terrains à acquérir.

#### **Julien Gillé**

Elmy (énergéticien 100% renouvelable)  
Chargé de Développement Territorial

**Découvrez l'ensemble de nos témoignages clients !**



**Augmentez votre développement en focalisant votre attention sur les compétences commerciales de vos équipes**

**Une solution métier en constante évolution grâce aux feedbacks de ses utilisateurs**

**Testez gratuitement Promolead**

contact@promolead.fr

04 28 29 28 01

55 Cours Gambetta  
69003 Lyon

www.promolead.fr