

ZELIHA ENGIN ASLAN

COORDINATRICE PAIE et ADP

✉ z.enginaslan@gmail.com

🏠 Paris (75020)

🏠 Télétravail ou présentiel

📄 Permis B

📍 PARIS

📞 06 16 92 96 03

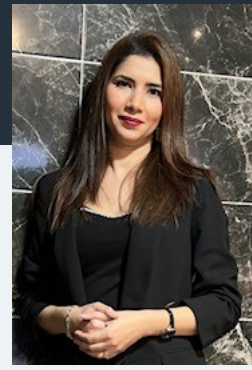

Forte de plusieurs années d'expérience en tant que gestionnaire de paie, disposant d'un excellent relationnel, je recherche un nouveau défi professionnel

Compétences

Gestion de la paie

Établir des déclarations fiscales et sociales

Établir, mettre à jour un dossier, une base de données

Optimiser un processus de paie

Établir des reportings post paie

Déclaration Sociale Nominative

Établir un reporting social, indicateurs des Ressources Humaines

Virement de salaire mensuel

Législation sociale

Gestion maladie, maternité, accident du travail, prévoyance

Contrat de travail, avenant

Recrutement et management d'un alternant

Expériences professionnelles

- **GESTIONNAIRE PAIE**
De février 2017 à juillet 2023 LUSH FRANCE PARIS
- **GESTIONNAIRE PAIE (Stage)**
Décembre 2014 SIS SERVICES 93
- **GESTIONNAIRE PAIE ET SOCIAL**
D'octobre 2011 à mars 2012 DOCAPOST-DPS
- **GESTIONNAIRE PAIE ET SOCIAL**
De décembre 2006 à septembre 2010 ECF
- **SECRETAIRE POLYVALENTE**
De septembre 2002 à mai 2005 KC DOM PARIS

Diplômes et Formations

- **CERTIFICATION**
De septembre 2013 à janvier 2014 GROUPE IGS Paris 75010
CERTIFICAT NIVEAU III
- **BAC PRO COMPTA ET SECRETARIAT**
De septembre 2000 à juin 2002 Lycée technique Martin Nadaud 75020, Paris

Informatique

Cegid. Opsidium. Zadig. Sage, Ciel Paie, Pack Office

Langues

Anglais

Atouts

Être à l'écoute, faire preuve d'empathie

Travailler en équipe

Faire preuve de rigueur et de précision

Faire preuve de réactivité

Références

SIMON Karine

Coordinatrice paie, Musée des arts
décoratifs
66 24 27 00 42

DUCRE Anne-Laure

Responsable ressources humaines
Morgane, Groupe Beaumanoir
06 76 09 52 42

Centres d'intérêt

Cuisine

Fitness

membre club de sport